

2023年度版



# 四万十ぐるっと 観光バス あかめ号

四万十市街⇄佐田沈下橋を循環周遊

料金 大人 **500** 円 / 小学生以下 **250** 円 [乳幼児無料]

## 運行日

GW (4/22~5/7)  
夏休み (7/15~8/31)  
冬休み (12/23~1/8)  
春休み (3月の土日)

## ご利用方法

- 乗車時に運転手より1日チケットを購入。
- その日限り、どの停留所でも乗り降り自由！再度乗車可能。
- 四万十川バスチケット提示で無料乗車可能。

## お問い合わせ

高知西南交通株式会社  
Tel 0880-34-6221

## 時刻表

\*ボンネットバスもしくは、マイクロバスによる運行です

(R5.4.1~)

停車場所	1便目	2便目	3便目	4便目
中村駅 発	10:09	11:37	13:40	15:40
アピアさつき	10:11	11:39	13:42	15:42
市役所前(大橋通側)	10:14	11:42	13:45	15:45
新ロイヤルホテル	10:16	11:44	13:47	15:47
佐田沈下橋P 着	10:30	11:58	14:01	16:01
佐田沈下橋P 発	10:45	12:13	14:16	16:16
郷土博物館	10:59	12:27	14:30	16:30
一條神社(アーケード東)	11:08	12:36	14:39	16:39
中村プリンスホテル	11:11	12:39	14:42	16:42
トンボ公園	11:17	12:45	14:48	16:48
中村プリンスホテル	11:23	12:51	14:54	16:54
市役所前(大橋通側)	11:24	12:52	14:55	16:55
中村駅 着	11:29	12:57	15:00	17:00

※ 中村駅と佐田沈下橋以外の時刻表はそれぞれ発車時刻です。

※ 各停留所にて乗車待ちの方がいない場合は停まらずに運行します。停留所以外で降りる場合は運転手にご相談ください。

# 市街地から佐田沈下橋までの 循環周遊バスです！

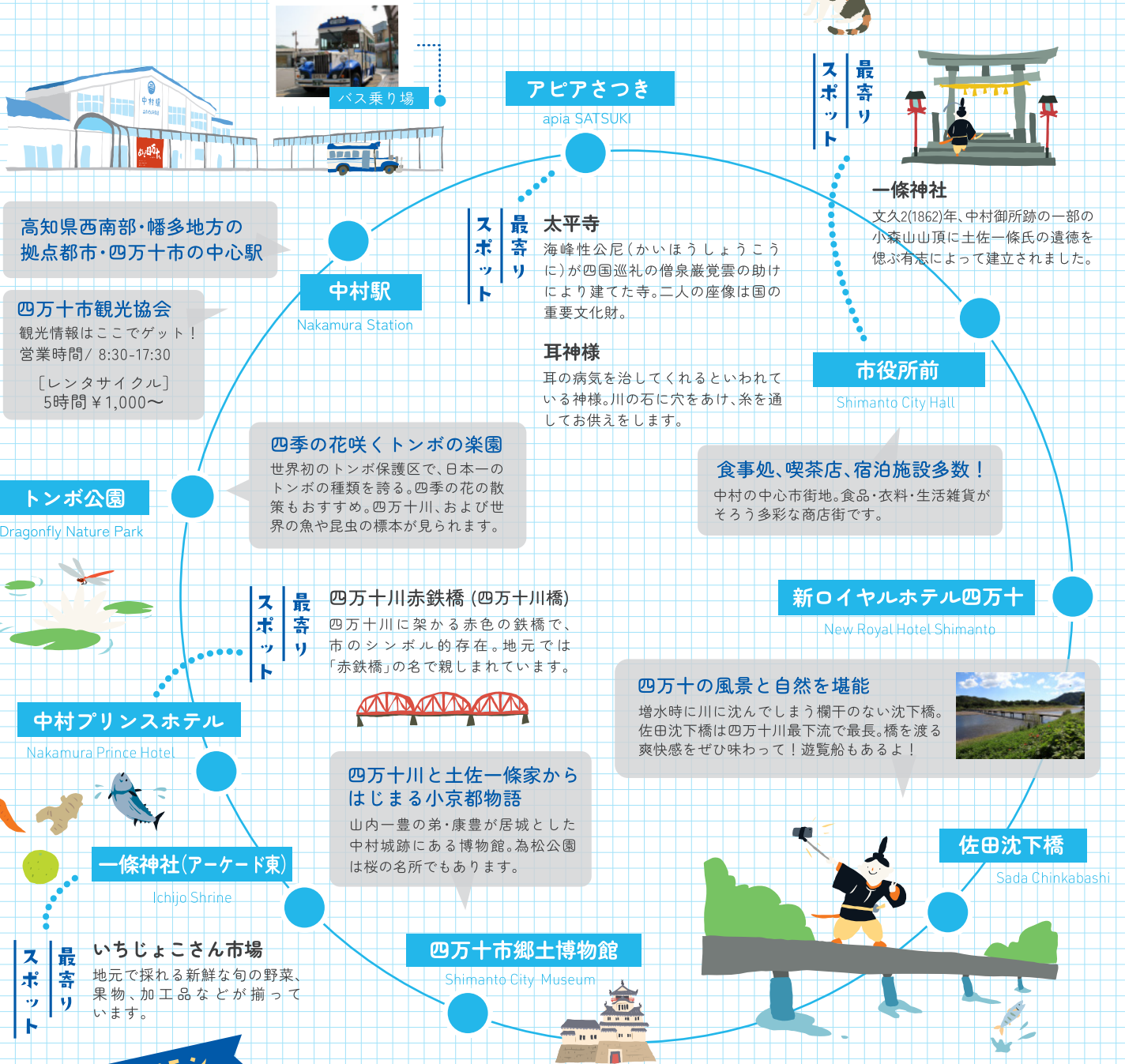

おすすめモデルプラン  
1~4便を乗り継ぎ  
ワンコインで巡る  
市内ツアー



■ 四万十市公式ホームページ

四万十市を  
めぐるぞよ～



10:09発

中村駅  
を出発

1便目  
に乗り

10:30着  
佐田沈下橋で  
周辺散策  
10分  
10:45発

2便目  
に乗り換

10:59着  
四万十市郷土博物館で  
館内見学・公園内散策  
80分  
12:27発

3便目  
に乗り換

12:36着  
一俵神社(アーケード東)  
昼食・周辺散策  
120分  
14:39発

4便目  
に乗り換

14:48着  
トンボ公園(四万十川遊覧船)  
館内見学  
120分  
16:48発

中村駅  
に到着！

列車に  
接続！

